



**STUDIO TECNICO PROFESSIONALE
GEOMETRA DAVIDE LUPERINI**
Iscritto all'Albo dei Geom. di Livorno al n° 914
con Studio in Capoliveri (LI) - 57031 -
Via V. Mellini n°12
Tel. 0565968815 - Fax. 0565967429
email: dluperini@gmail.com

COMUNE DI CAPOLIVERI
Provincia di Livorno



Oggetto:

- Progetto di riqualificazione della strada di Lido di Capoliveri
PROGETTO ESECUTIVO

Località: Capoliveri - Località Lido di Capoliveri

Committente:

- **COMUNE DI CAPOLIVERI**
sede legale in Capoliveri (LI), Viale Australia n.1 - Cod. Fisc. 82002200499 - Partita Iva 01377480494 - PEC: comunecapoliveri@pcert.it



foto aerea

STATO di PROGETTO

planimetria generale - aree soggette ad esproprio
scala 1:500

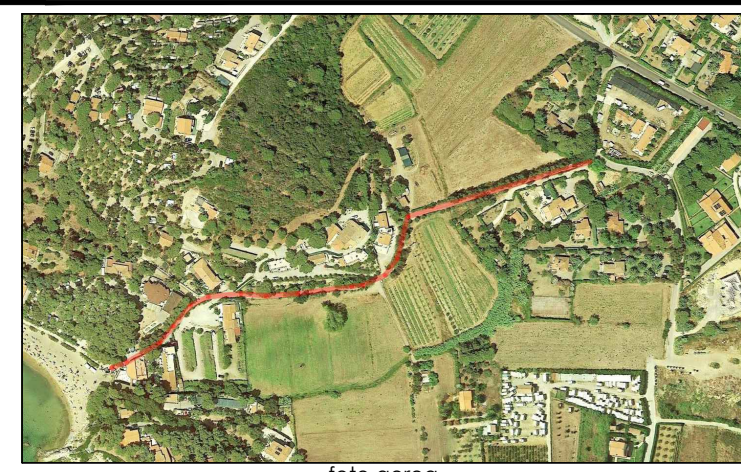
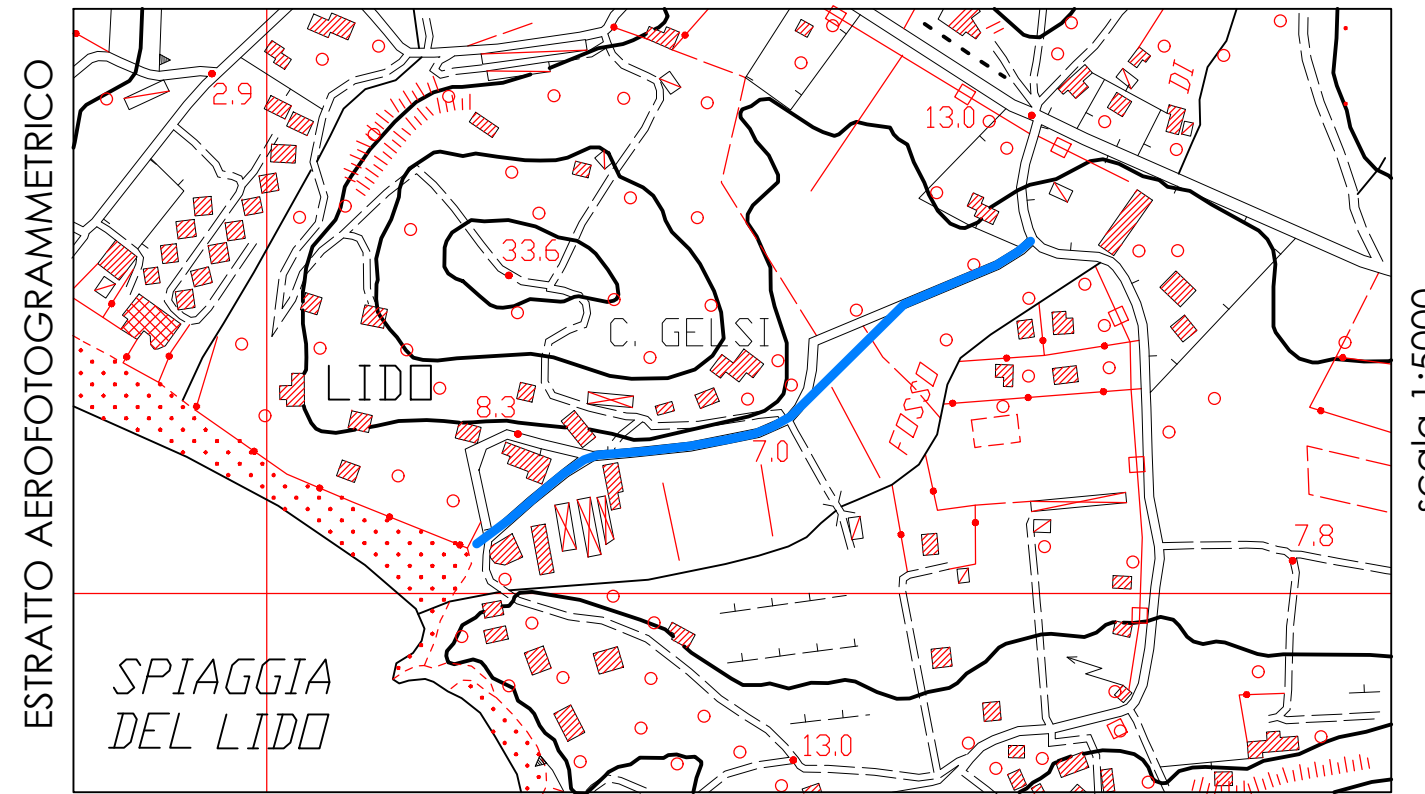

Timbro e Firma:
Geom. Davide Luperini
ALBO PROFESSIONALISTICO GEOMETRI LIVORNO
n° 914

Vidimazione d'ufficio

FAVOLA

7

Marzo 2016

Planimetria elaborata a seguito rilievo topografico redatto ai sensi Circ. 2/88 e.s.m.i appoggiato ai seguenti P.F

PF05/0140/B669	-2288.891	3055.184	8.653	MONOGRAFIA=SPIGLO EST FABBRICATO VEDI MONOGRAFIA
PF08/0140/B669	-2434.709	3357.032	39.827	MONOGRAFIA=SPIGLO NORD-OVEST FABBRICATO
PF11/0090/E680	-1864.971	3234.106	38.705	SPIGLO SUD-EST FABBRICATO
PF04/0140/B669	-2123.427	2663.065	2.000	Spigolo S.E Fabb. H. Antares

- AREE SOGGETTE A ESPROPRIO PER OCCUPAZIONE E/O REALIZZAZIONE INTERVENTO IN PROGETTO
- AREE SOGGETTE A ESPROPRIO - GIA' OCCUPATE DALLO STATO DI FATTO



PLANIMETRIA GENERALE - STATO di PROGETTO - AREE SOGGETTE AD ESPROPRIO
Scala 1:500